

**PUN2000**  
Program upravljanja Nature 2000  
2014 - 2020



ZAVOD REPUBLIKE SLOVENIJE  
ZA VARSTVO NARAVE

# **CILJI IN UKREPI PROGRAMA UPRAVLJANJA OBMOČIJ NATURA 2000 (2014-2020)**

**Tadej Kogovšek,  
05.06.2014**

# Gozdovi v območjih Natura 2000

- Natura 2000 zajema več 45 % gozdov v Sloveniji.
- Gozdnatost v območjih Natura 2000 je več kot 70 %.
- Natura 2000 zajema vsa večja strnjena gozdna območja (npr. Kočevsko, Javorniki-Snežnik, Pohorje, Trnovski gozd...).

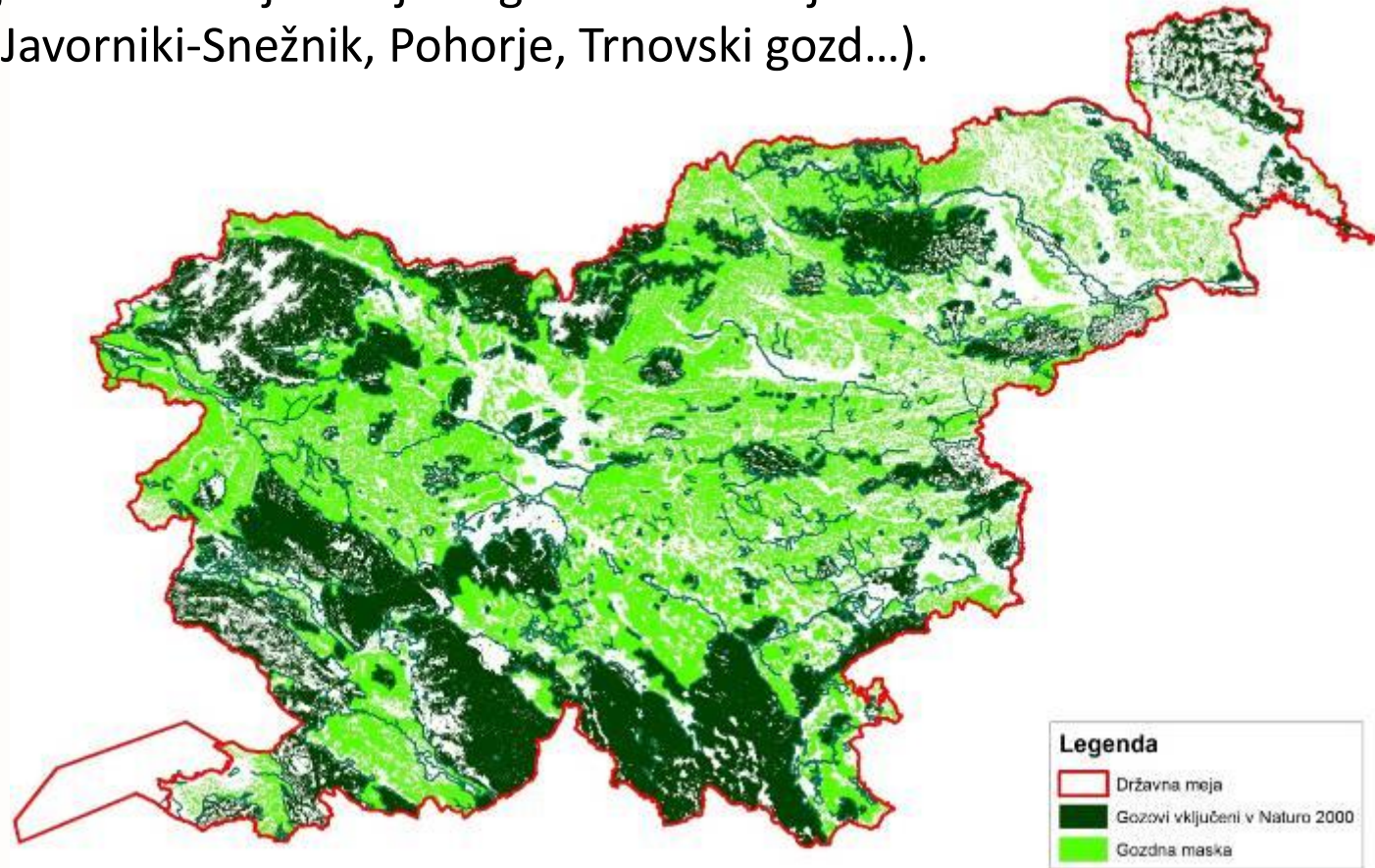

# Vključevanje naravovarstvenih smernic v GGN v območjih Natura 2000 v obdobju 2017-2013

- V obdobju 2007 – 2012 (2013) je ZGS izdelal 140 GGN za GGE, kjer so bile vključene naravovarstvene smernice ZRSVN, ki so se nanašale na območja Natura 2000.
- Načrti zajemajo cca. 60 % gozdov na območjih Natura 2000.

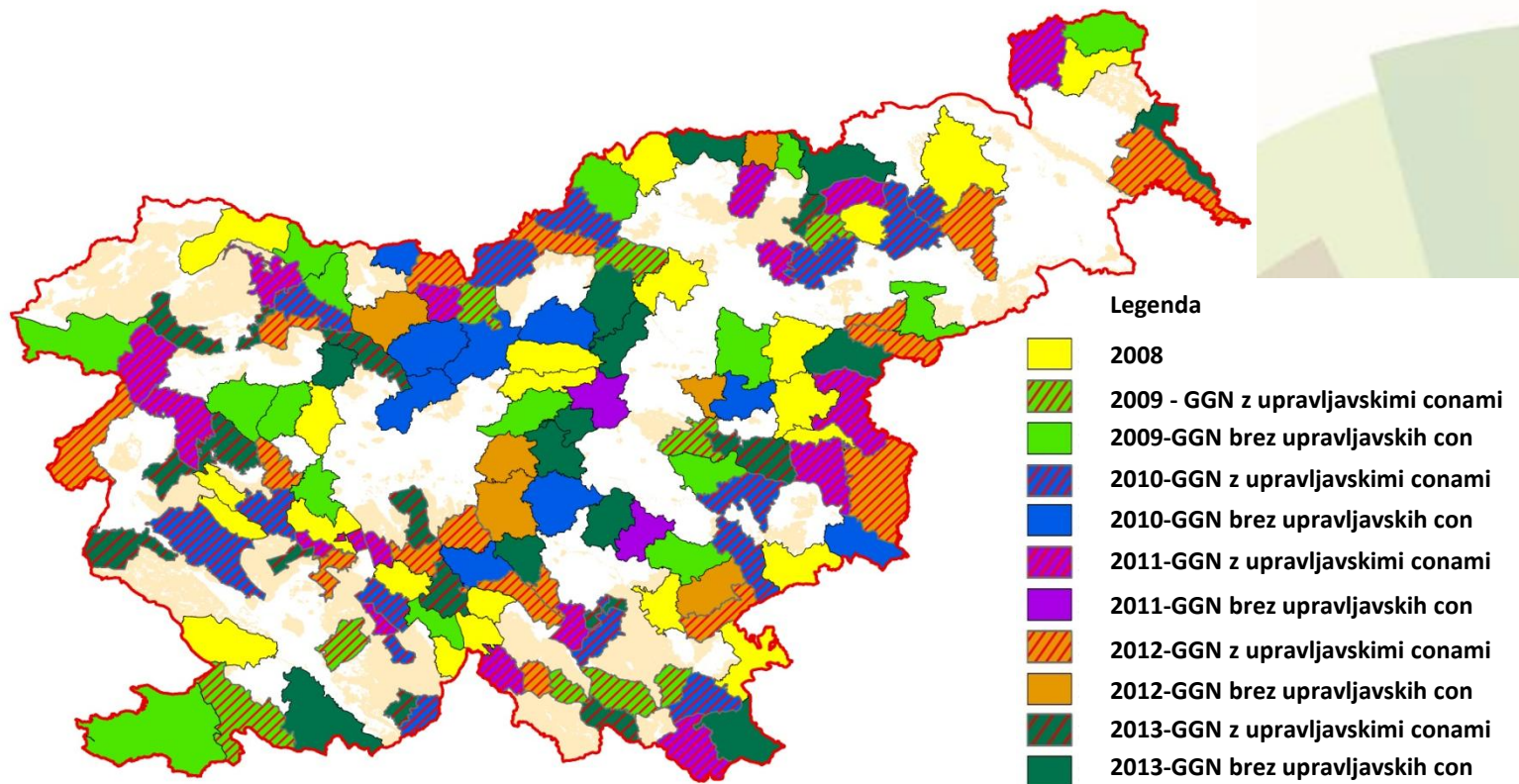

# Program upravljanja Natura 2000 2014-2020

Programu upravljanja območij Natura 2000 (2014-2020) obravnava kvalifikacijske vrste in habitatne tipe na katere ima pomemben vpliv gospodarjenje z gozdovi:

- **11 kvalifikacijskih gozdnih habitatnih tipov**
- **22 kvalifikacijskih vrst po direktivi o habitatih**
- **5 kvalifikacijskih rastlinskih vrst**
  
- **21 kvalifikacijskih vrst po direktivi o pticah**
  
- 12 kvalifikacijskih habitatnih tipov (ključna vsebina je kmetijstvo – zaraščanje, manj pomembne povezave na gozdarstvo)

**Vključevanje naravovarstvenih vsebin v GGN ZA GGE.**

# EU STRATEGIJE



- Trajnostno gospodarjenje z gozdovi pomeni, da gozdove in gozdne površine uporabljamo na način in v obsegu, ki ohranja **njihovo biotsko raznovrstnost...**
- Gozdovi opravljajo več funkcij (gospodarsko, družbeno, **okoljsko**)...
- Velik poudarek na gozdovih, zaščitениh v **okviru omrežja Natura 2000**.
- **Do 2020 konceptualni okvir za vrednotenje ekosistemskih storitev.**
- Do 2020 (izvajanjem naravovarstvene zakonodaje EU) **načrti za gozdove prispevajo k ustreznemu upravljanju omrežja Natura 2000.**
- Do leta **2020 doseči znatno in izmerljivo izboljšanje stanja ohranjenosti gozdnih vrst/HT.**
- Izvajanje **načrtov za biotsko raznovrstnost.**
- Krepitev **medsektorskega načrtovanja in integralnih sredstev.**

**Komisija bo spremljala napredek pri uvajanju načrtov za gospodarjenje z gozdovi in vključevanju vsebin o biotski raznovrstnosti vključno s cilji Nature 2000.**

**INTEGRACIJA STRATEGIJ – IMPLEMENTACIJA DIREKTIV!**

# Strategija EU za biotsko raznovrstnost do leta 2020 in gozdarstvo EU



EUROPEAN COMMISSION

## Krovni cilj do leta 2020:

Brussels, 3.5.2011

- **Zaustaviti izgubo biotske raznovrstnosti v EU do leta 2020.**

Čeprav ukrepi za zaustavitev izgubljanja biotske raznovrstnosti pomenijo strošek, je izguba biotske raznovrstnosti draga za celotno družbo, še zlasti za gospodarske udeležence v sektorjih, ki so neposredno odvisni od ekosistemskih storitev.

**COMMUNICATION FROM THE COMMISSION TO THE EUROPEAN PARLIAMENT, THE COUNCIL, THE ECONOMIC AND SOCIAL COMMITTEE**

- **Države članice bodo zagotovile pravočasno pripravo in izvajanje načrtov upravljanja ki določajo ukrepe za ohranjanje območij Natura 2000.**

**Our life insurance, our natural capital: an EU biodiversity strategy to 2020**

**Ukrep: Vključitev ukrepov za biotsko raznovrstnost v načrte za gospodarjenje z gozdovi.**

- **Ohranjanje optimalnih ravni odmrlega lesa ob upoštevanju regionalnih razlik.**
- **Ohranjanje območij brez gospodarjenja.**
- **Izvajanje namenskih ukrepov, izoblikovanih za gozdna območja Natura 2000 (kvalifikacijske vrste in habitati).**
- **Trajnostno gospodarjenje z gozdovi, zlasti kar zadeva raznolikost vrst.**

# VSEBINA PUN2000 - GOZDARSTVO

Referenčne vrednosti:

## SONARAVNO GOSPODARJENJE Z GOZDOVI

- Rastišču primerno
- Uravnoteženo razmerje razvojnih faz.
- Naravno porazdelitev
- 3% delež ustajajočih
- Brez fragmentacije

PRAVILNIK O VARSTVU GOZDOV

IMPLEMENTACIJA NA TERENU?

Gozdni habitatni tipi (ilirski bukovi gozdovi, Bukovi gozdovi, Ilirski hrastovi gozdovi)  
Kvalifikacijske vrste: alpski kozliček, bukov kozliček, črna žolna, kozača...

## POSEBNE STRUKTURE

- Mokrišča/vodne površine v gozdu.
- Obvodna vegetacija.
- gozdni rob/medonosne rastline...
- gozdni otoki,

Metulji (gozdni postavež...), dvoživke (hribski urh, veliki pupek), veliki studenčar, netopirji (veliki neotpir...)

## SPECIFIČNE REFERENČNE VREDNOSI

- Habitatna drevesa.
- Večji delež starejših razv.
- Mirne cone na ključnih o.
- Bogato strukturirani gozd
- Ohranjanje gozdnih jas.
- Ohranjanje zastrtosti jar
- Specifično gospodarjenje za nekatere GHT (ukrepi za pomlajevanje)

UMEŠČANJE ?

PRIMERNA OBMOČJA?

Javorja na pobočnih gruščih, Obrečni hrastovo-jesenovo-brestovi gozdovi, netopiriji, Črna štokrlja, gozdni jereb, mali skovik, hrastov kozliček, srednji detel, triprsti detel,

## OMEJEVANJE GOSPODARJENJA

- Ohranjanje/vzpostavitev novih gozdnih rezervatov.
- Ukrepi za vzpostavljanje ugodnega stanja specifične vrste/HT (Ekocelice z ukrepanjem).
- Ekocelice (omejevanje gospodarjenja za daljše obdobje).
- Območja, z večjo količino mrtve mase (5 -10 %).
- Ohranjanje ključnih zaprtih predelov gozdov.

Barjanski gozdovi,  
triprsti detel, belohrbti detel, brazdar, divji petelin, gozdni jereb



# VSEBINA PUN2000 - LOVSTVO

- Mirne cone na območjih najpomembnejših prezimovališč vodnih ptic

Znotraj SPA območij: Drava, Črete, Cerkniško jezero

- Prilagojeno upravljanje z divjadjo (tudi odmik krmišč)

Znotraj območij divjega petelina, gozdnega jereba.

- naravno pomlajevanje rastišču primernih vrst

Gozdni habitatni tipi (slabo pomlajevanje)

# STANJE GOZDNIH HABITATNIH TIPOV

**Ocene gozdnih habitatnih tipov, ki pokrivajo večje površine so dobre:**

1. Ilirski bukovi gozdovi
2. Bukovi gozdovi
3. Ilirski hrastovi gozdovi
4. Kisloljubni smrekovi gozdovi od montanskega do alpskega pasu (Vaccinio-Piceetea)

**Ocena gozdnih habitatnih tipov, ki pokrivajo manjše površine gozdov:**

1. Obrečni hrastovo-jesenovo-brestovi gozdovi (*Quercus robur*, *Ulmus laevis* in *Ulmus minor*, *Fraxinus excelsior* ali *Fraxinus angustifolia*), vzdolž velikih rek (*Ulmenion minoris*)
2. Barjanski gozdovi
3. Javorovi gozdovi (*Tilio-Acerion*) v grapah in na pobočnih gruščih

**Ali je upravljanje s temi gozdnimi habitatnimi tipi (na manjših površinah) primerno?**

# STANJE KVALIFIKACIJSKIH VRST

**SLABŠE OCENE OHRANJENOSTI IMAJO NEKATERI SPECIALISTI**  
(habitatna drevesa, večji delež mrtve mase, negospodarjeni deli gozdov):

**belohrbti detel**

**srednji detel**

**triprsti detel**

**hrastov kozliček**

**Vrste vezane na specifične strukture (prehranjevalni habitat)**

**divji petelin**

**gozdni jereb**



# IZVAJANJE PUN2000

## Poenostavitev vsebin

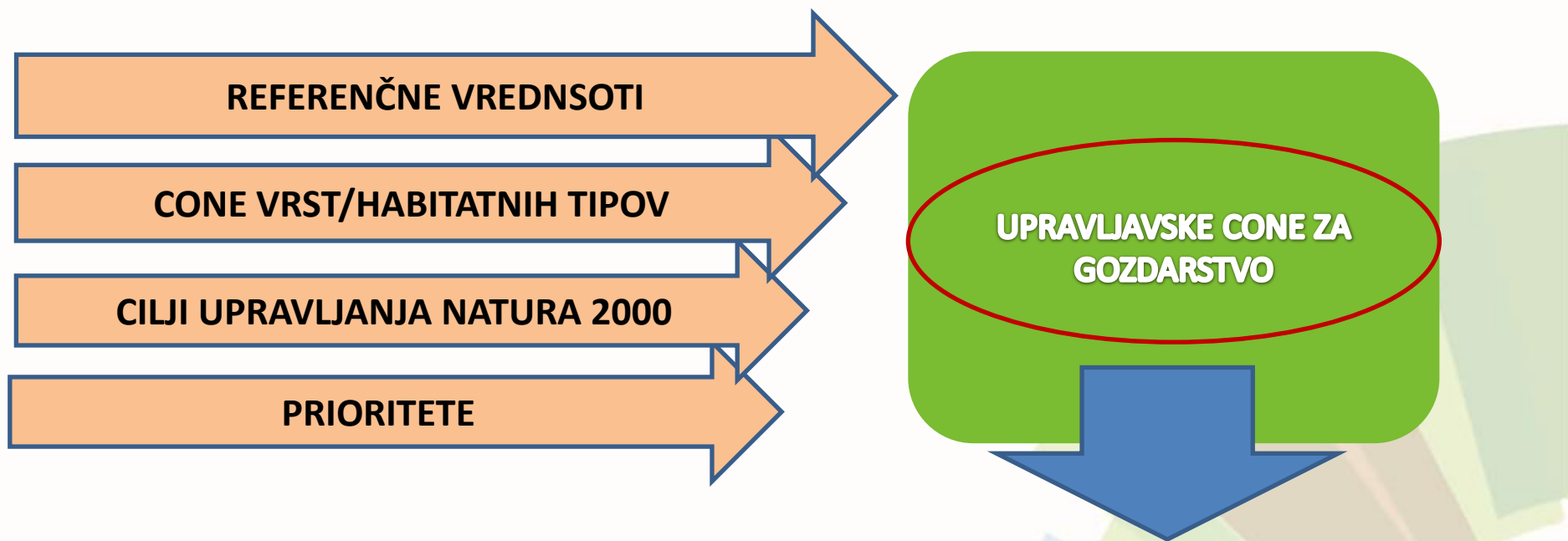

**PRIPRAVA VSEBIN ZA GGN ZA GGE**

# UPRAVLJAVSKE CONE ZA GOZDARSTVO PRIMER POHORJE (SPA, SCI)

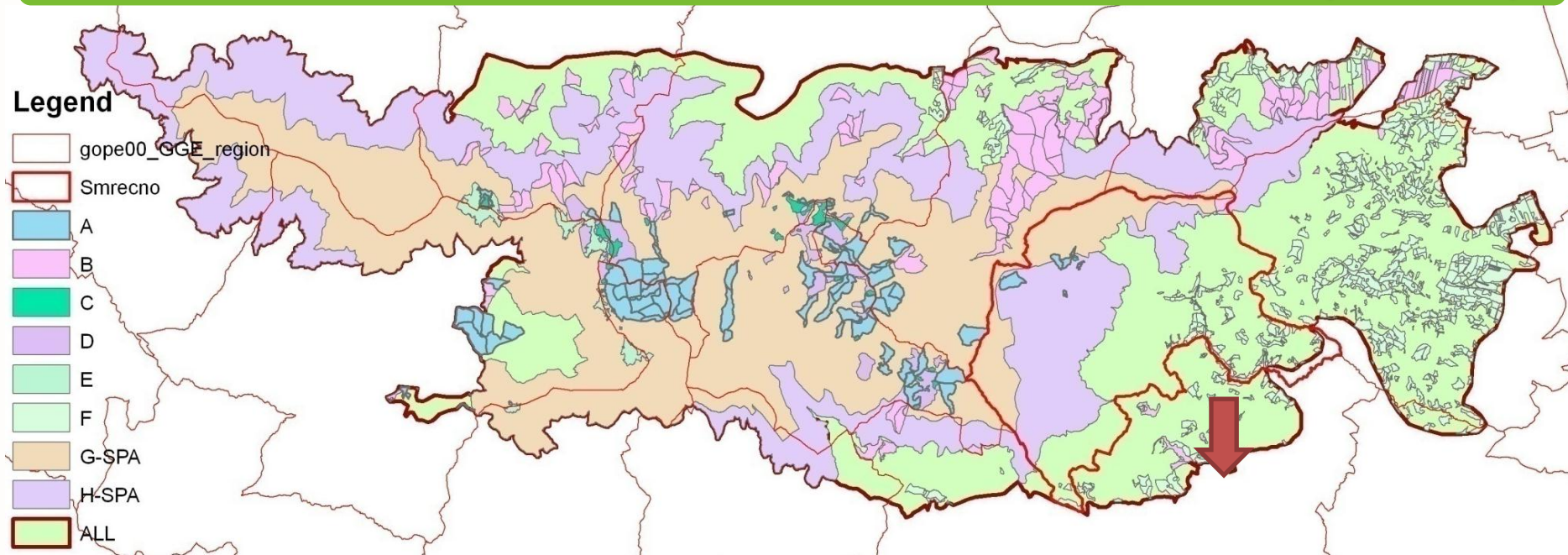

- 1. UMEŠČANJE KLJUČNIH UKREPOV, ZNOTRAJ UPRAVLJAVSKIH CON (NA PODLAGI ANALIZE PODATKOV, OCENE STANJA VRST...).**
- 2. DELO NA TERENU, SODELOVANJE ZGS – ZRSVN (STROKOVNJAKI – MONITORING).**
- 3. UPOŠTEVANJE VSEBIN PRI GOSPODARJENJU Z GOZDOVI.**

# Kako naprej?

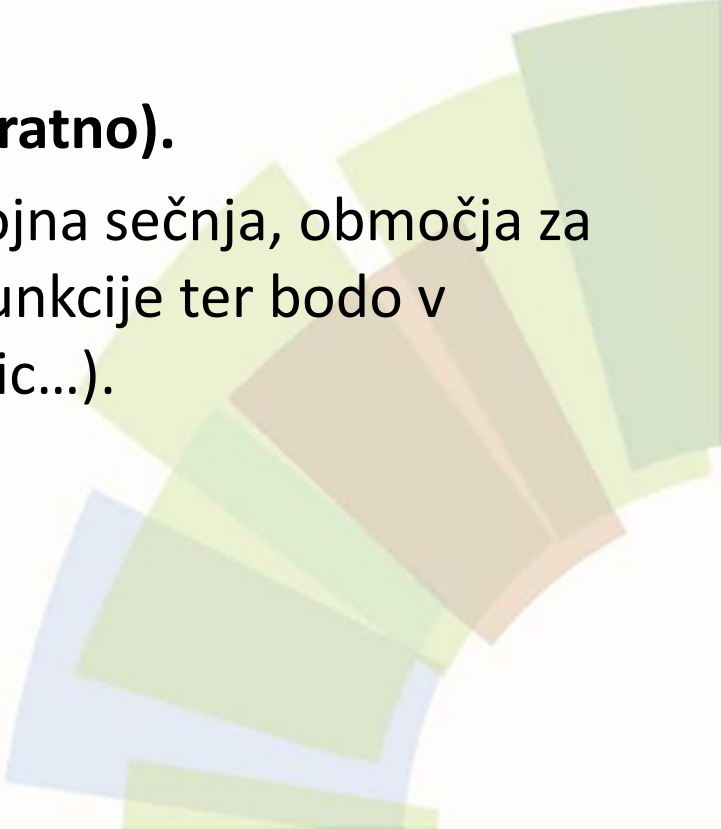
- Nadgradnja monitoring nekaterih kazalnikov stanja gozdov.
  - Monitoring nekaterih ključnih kvalifikacijskih vrst.
  - Izboljšanje zajema podatkov o habitatnih tipih (ohranjenost, izločanje minoritetnih HT).
  - Prenos znanja v prakso, na teren (**in obratno**).
  - **Načrtovanje aktualnih vsebin** (npr. strojna sečnja, območja za odpiranje gozdov, ki bodo upoštevala funkcije ter bodo v usmerjala umeščanje gozdnih prometnic...).
- 

# Kako naprej?

- Prepoznavanje bistvenih struktur, ki so pomembne za posamezne kvalifikacijske vrste/HT
- Načrtovanje in izvajanje ukrepov za kvalifikacijske vrste in habitatne tipe, ki niso v ugodnem stanju, oziroma se njihovo stanje slabša.
- Zagotoviti finančna sredstva za izvajanju prioriternih ukrepov za nujne naravovarstvene ukrepe (npr. ekocelice in ekocelice z ukrepanjem).

